

PROJETO ARQUITETÔNICO - CONSTRUÇÃO DA ESCOLA ALEGRIÑO  
ESCALA INDICADA

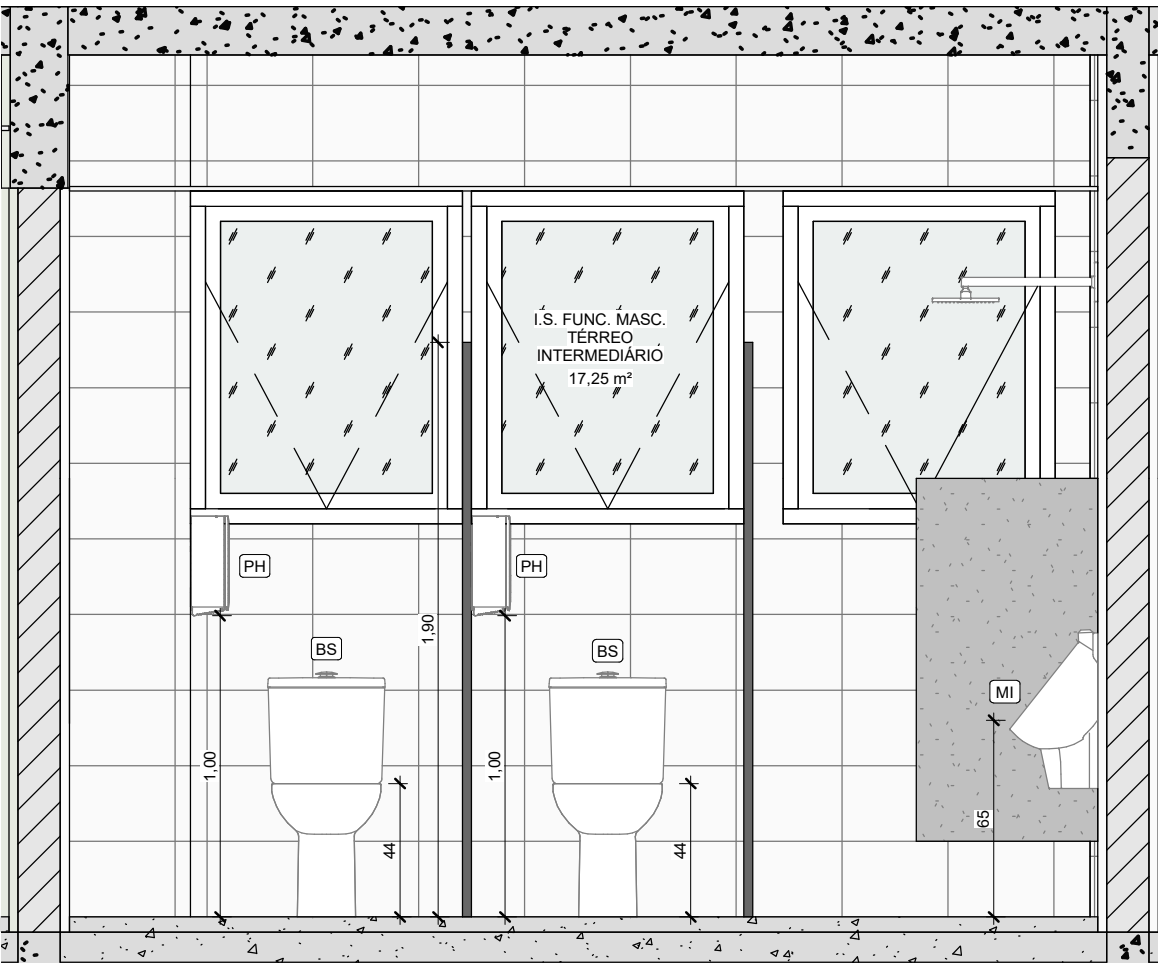

1 I.S. FUN. MASC. TÉRREO INTERMEDIÁRIO (1)  
1 : 25

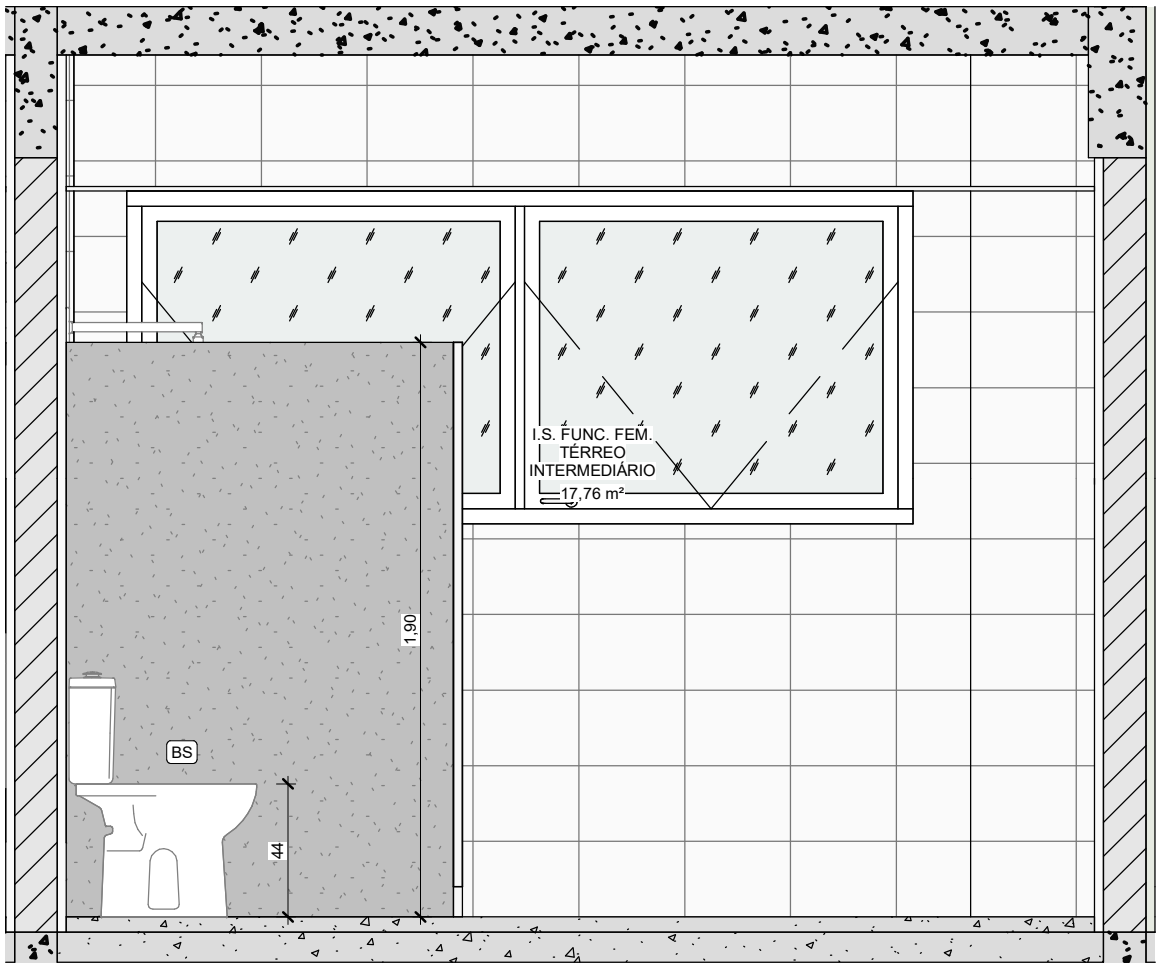

2 I.S. FUNC. FEM. TÉRREO INTERMEDIÁRIO (1)  
1 : 25

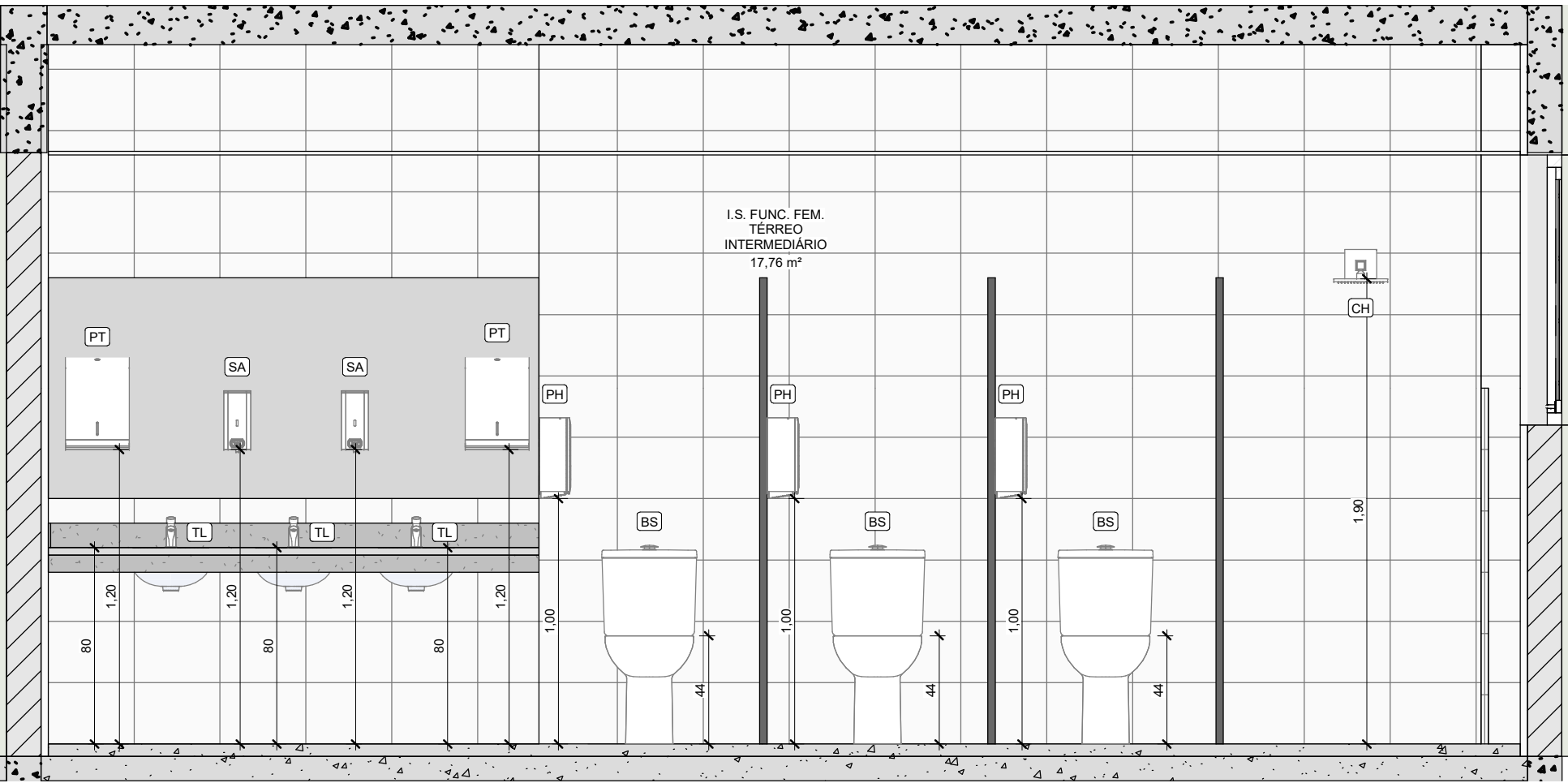

3 I.S. FUNC. FEM. TÉRREO INTERMEDIÁRIO (2)  
1 : 25

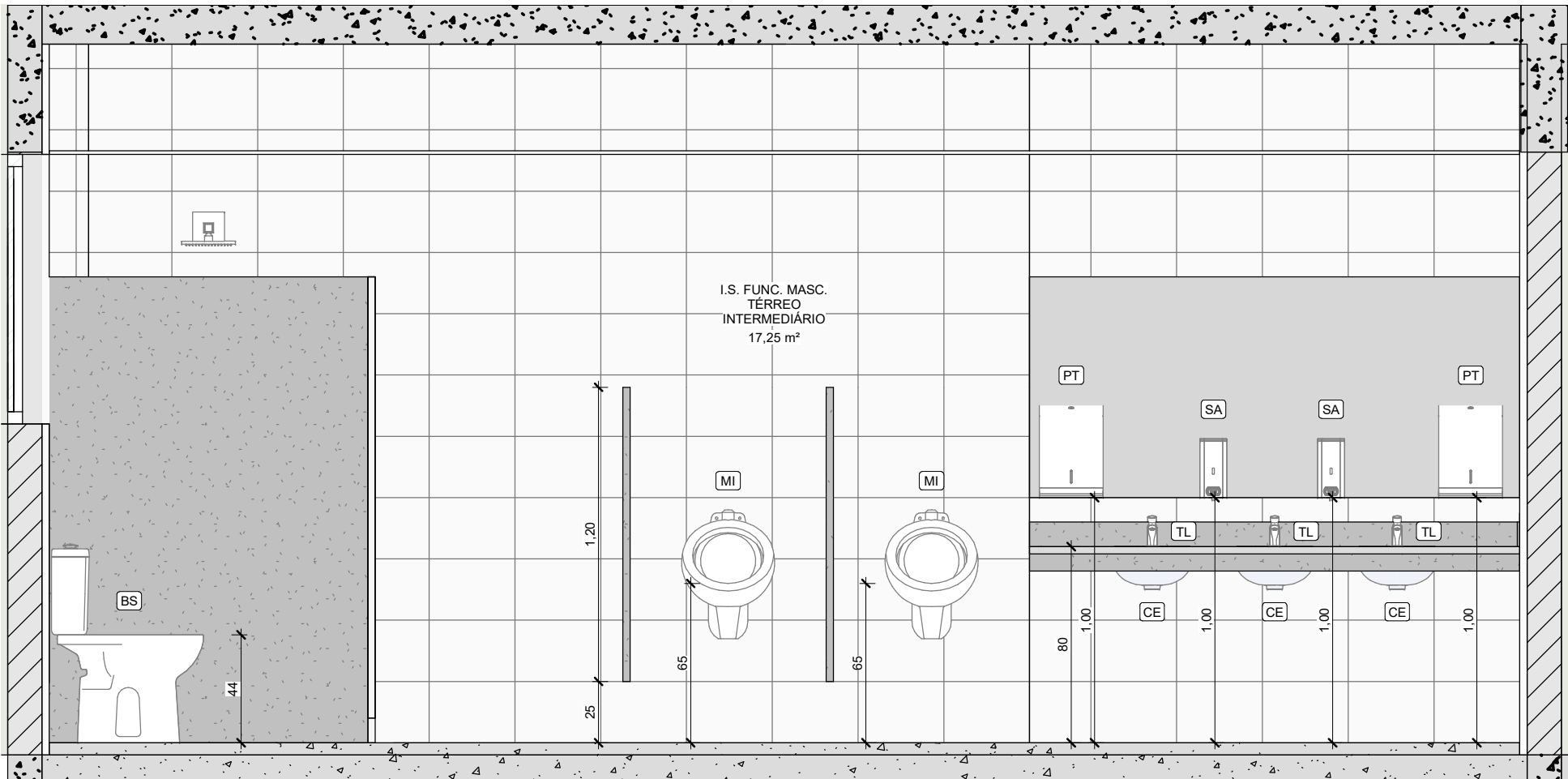

4 I.S. FUNC. MASC. TÉRREO INTERMEDIÁRIO (2)  
1 : 25

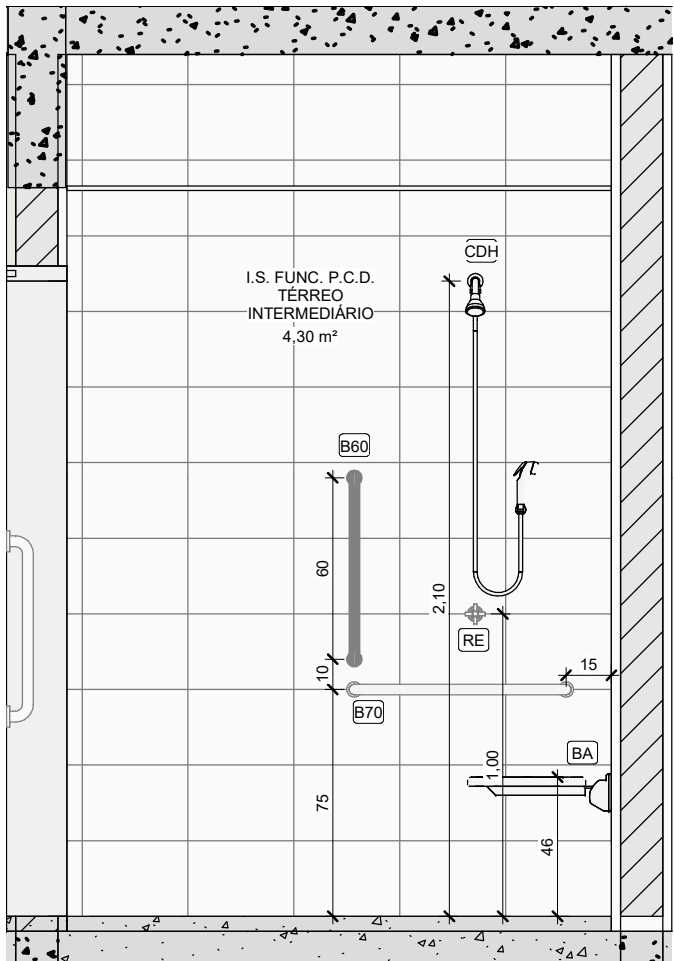

5 I.S. FUNC. P.C.D. (1)  
1 : 25

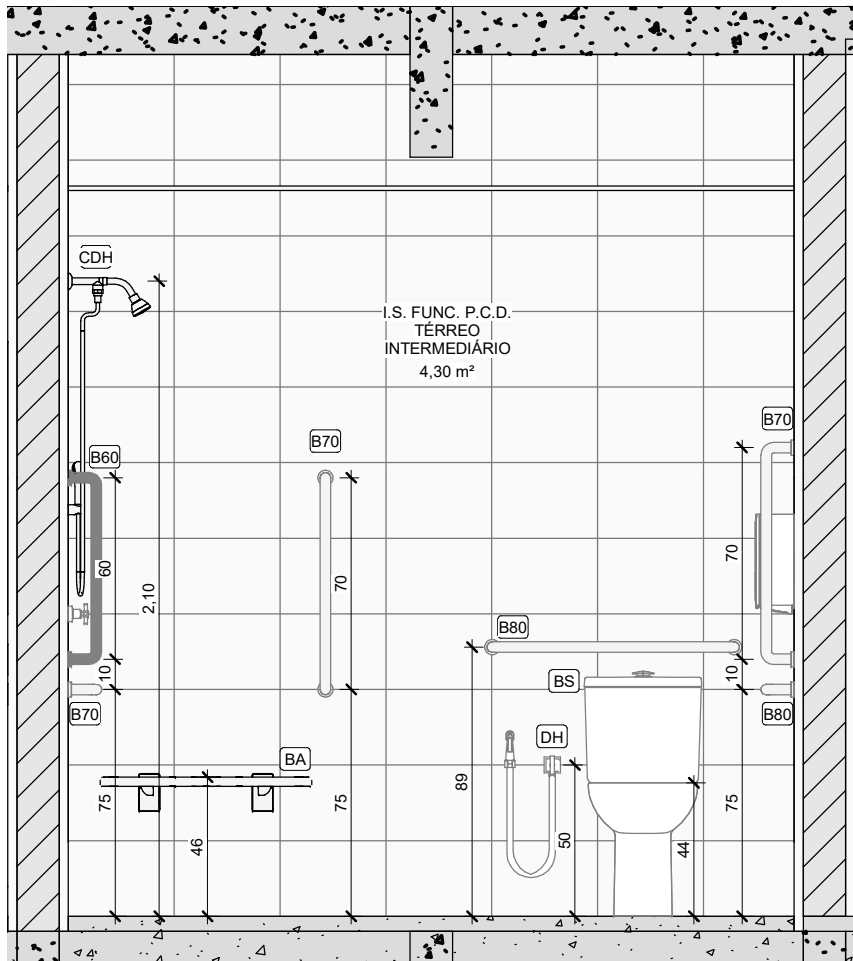

6 I.S. FUNC. P.C.D. (2)  
1 : 25

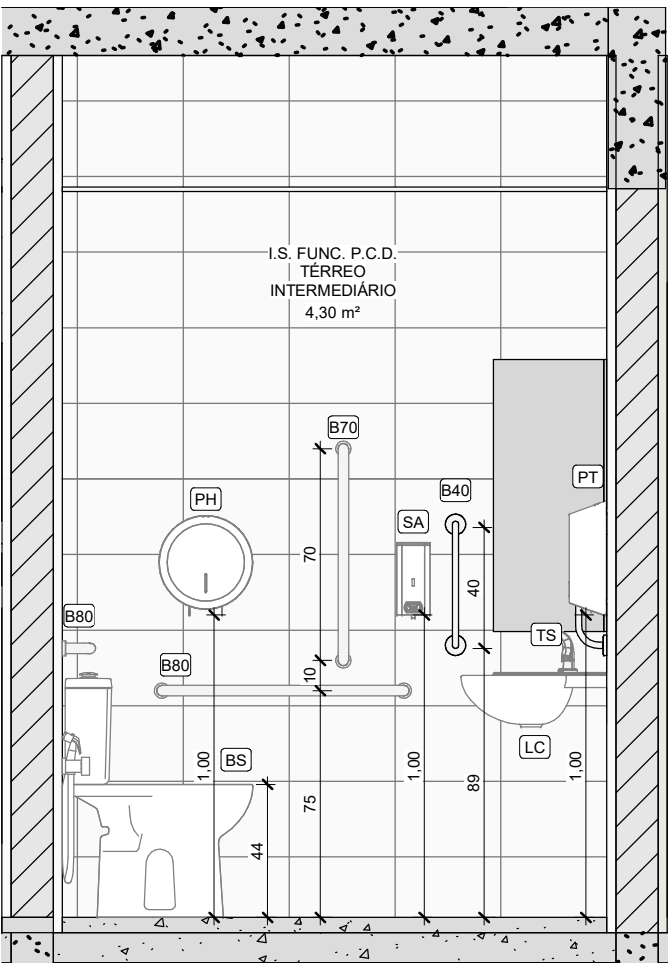

7 I.S. FUNC. P.C.D. (3)  
1 : 25

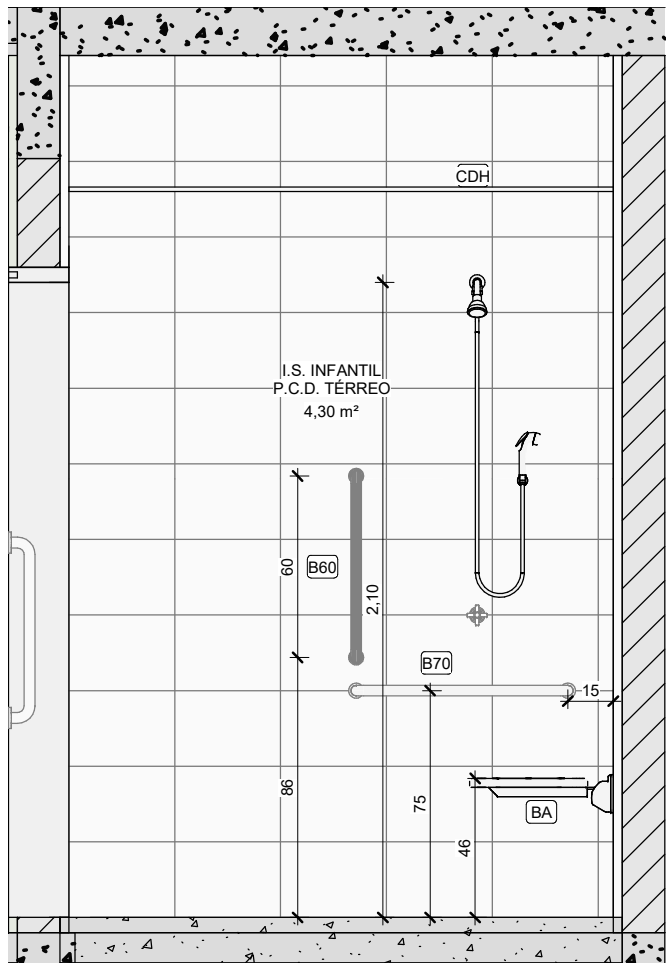

8 I.S. INFANTIL P.N.E. (1)  
1 : 25

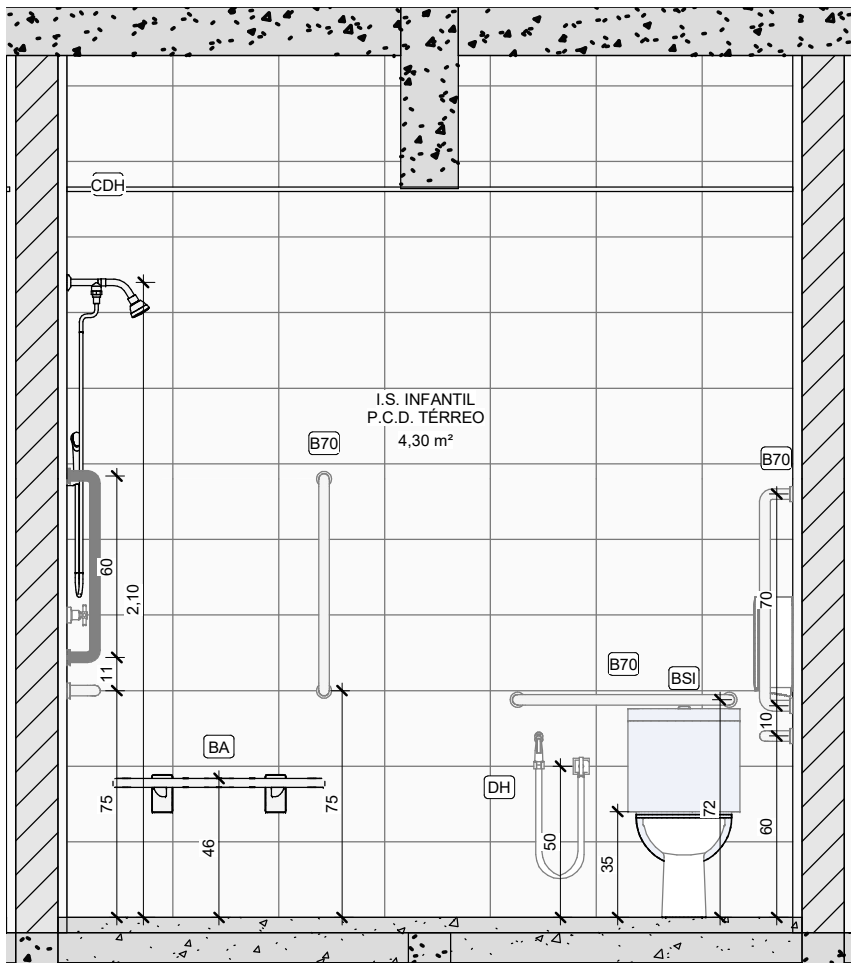

9 I.S. INFANTIL P.N.E. (2)  
1 : 25

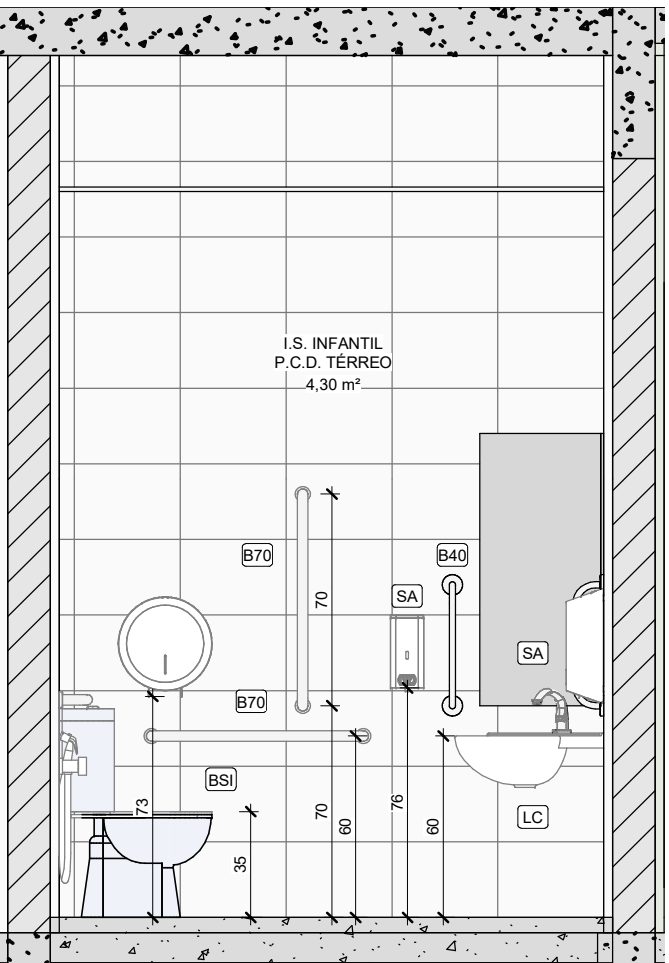

10 I.S. INFANTIL P.N.E. (3)  
1 : 25

TABELA DE ACESSÓRIOS E PEÇAS HIDROSSANITÁRIAS		
CÓDIGO	DESCRIÇÃO	QUANT.
B40	BARRA DE APOIO EM AÇO INOX POLIDO, COMPRIMENTO = 40CM	8
B60	BARRA DE APOIO EM AÇO INOX POLIDO, COMPRIMENTO = 60CM	4
B70	BARRA DE APOIO EM AÇO INOX POLIDO, COMPRIMENTO = 70CM	18
B80	BARRA DE APOIO EM AÇO INOX POLIDO, COMPRIMENTO = 80CM	2
BA	BANCO ARTICULADO, EM AÇO INOX, PARA PCD, FIXADO NA PAREDE	5
BB	BEBEDOURO INDUSTRIAL - 3 TORNEIRAS	8
BS	VASO SANITÁRIO SIFONADO COM CAIXA ACOPLADA LOUÇA BRANCA	7
BSI	VASO SANITÁRIO INFANTIL LOUÇA BRANCA	21
CDH	CHUVEIRO ELÉTRICO COM DESVIADOR E DUCHA MANUAL	16
CE	CUBA DE EMBUTIR OVAL EM LOUÇA BRANCA	30
CH	CHUVEIRO ELÉTRICO	2
CI1	CUBA EM AÇO INOXIDÁVEL DE EMBUTIR - 56 X 33X 11,5 CM	6
CI2	CUBA EM AÇO INOXIDÁVEL DE EMBUTIR - 60 X 60 X 40 CM	2
DH	DUCHA HIGIÊNICA COM REGISTRO PARA CONTROLE DE FLUXO DE ÁGUA	4
LC	LAVATÓRIO DE CANTO DE LOUÇA BRANCA SEM COLUNA	4
LSC	LAVATÓRIO DE LOUÇA BRANCA SEM COLUNA	3
MI	MICETÓRIO SIFONADO LOUÇA BRANCA	2
PH	PAPELEIRA PLÁSTICA TIPO DISPENSER PARA PAPEL HIGIÊNICO ROLAO	28
PT	DISPENSER EM PLÁSTICO PARA PAPEL TOALHA 2 OU 3 FOLHAS	23
RE	ACABAMENTO PARA REGISTRO DE GAVETA	16
SA	SABONETEIRA PLÁSTICA TIPO DISPENSER PARA SABONETE LÍQUIDO COM RESERVATÓRIO 1500 ML	29
TA	TANQUE DE LOUÇA BRANCA COM COLUNA, 30L	2
TL	TORNEIRA METÁLICA PARA LAVATÓRIO, FECHAMENTO AUTOMÁTICO, ACABAMENTO CROMADO	34
TM	TORNEIRA METÁLICA PARA PIA, BICA MÓVEL, ACABAMENTO CROMADO, COM AREJADOR, APLICAÇÃO DE MESA	6
TP	TORNEIRA METÁLICA PARA PIA, ACABAMENTO CROMADO, COM AREJADOR, APLICAÇÃO DE PAREDE	2
TS	TORNEIRA CROMADA DE MESA PARA LAVATÓRIO COM SENSOR DE PRESENÇA	4
TT	TORNEIRA METÁLICA PARA TANQUE, ACABAMENTO CROMADO	2

NOTAS:  
- MEDIDAS E NÍVEIS EM METROS;  
- VERIFICAR DETALHES CONSTRUTIVOS PERTINENTES NO MEMORIAL DESCRITIVO;  
- RAMPAS DEVERÃO SER EXECUTADAS CONFORME OS NÍVEIS DO PISO E DE ACORDO COM A NBR 9050;  
- ALTERAÇÕES NESTE PROJETO SOMENTE COM AUTORIZAÇÃO EXPRESSA DA FISCALIZAÇÃO E DA EMPRESA PROJETISTA;

REFERÊNCIAS:  
- PLANILHA DE QUANTITATIVOS;  
- MEMORIAL DESCRITIVO E ESPECIFICAÇÕES TÉCNICAS.

REV. 01	30/10/24	REVISÃO DE PROJETO COMPLETO	DAC
REV. 00	02/02/24	EMIÇÃO INICIAL	DAC
REVISÃO:	DATA:	DESCRIÇÃO:	RESP.:



Prefeitura Municipal  
de Pouso Alegre

PROJETO



Rua Cel. Joaquim Francisco, 341, Bairro Varginha  
CEP: 37501-052 - Itaipubá / MG  
Tel: (35) 2143-9087  
www.dacengenharia.com.br

COORDENAÇÃO DE PROJETOS

ALOISIO CAETANO FERREIRA CREA: MG-97.132/D

RESPONSÁVEL TÉCNICO

RAFAEL BARBOSA CARREIRA CAU: 00A155411-5

EMPREENDIMENTO

**CONSTRUÇÃO DA ESCOLA ALEGRIÑO**

ENDEREÇO

RUA LOURDES SOUZA SANTOS, COLINA VERDE  
POUSO ALEGRE - MG

ASSUNTO

DETALHES DE INSTALAÇÕES SANITÁRIAS

DISCIPLINA

**ARQUITETÔNICO**

FASE DO PROJETO

**EXECUTIVO**

FOLHA Nº

**09/24**

DATA INICIAL

02/02/2024

ESCALA

INDICADA

REVISÃO

R01

DAC-PMPA-ALEG-PE-ARQ-R01.RVT